PORCENTAJE DE POBLACIÓN EXTRANJERA (AÑO 2022)

- DEFINICIÓN
- DESCARGA
- INFORMACIÓN CARTOGRÁFICA ASOCIADA AL SERVICIO
- INFORMACIÓN ALFANUMÉRICA ASOCIADA AL SERVICIO

DEFINICIÓN

La cartografía incluida en este servicio contiene la información relativa al porcentaje de habitantes con nacionalidad extranjera sobre la población total, para cada municipio en el año 2022.

La base cartográfica de referencia empleada son los límites municipales, provinciales y autonómicos, publicados por el Instituto Geográfico Nacional, actualizados a 2023. El SGR de origen es ETRS89 en la Península, Islas Baleares, Ceuta y Melilla, y WGS84 en las Islas Canarias, transformándose todos los elementos a un sistema de coordenadas proyectadas ETRS89 zona 30N.

La información que se muestra en estos mapas está elaborada por la Secretaría General para el Reto Demográfico a partir de los datos del Instituto Nacional de Estadística, EUROSTAT y el Instituto Geográfico Nacional.

La información estadística relativa a la población por nacionalidad a escala municipal procede de la Estadística del Padrón Continuo del INE y está actualizada a 1 de enero de 2022. Se puede acceder a esta información pinchando en este enlace.

DESCARGA

En este enlace se puede acceder al área de descargas de la sección Reto Demográfico del Ministerio para la Transición Ecológica y el Reto Demográfico.

INFORMACIÓN CARTOGRÁFICA ASOCIADA AL SERVICIO

La información cartográfica que se puede visualizar en este servicio es la siguiente:

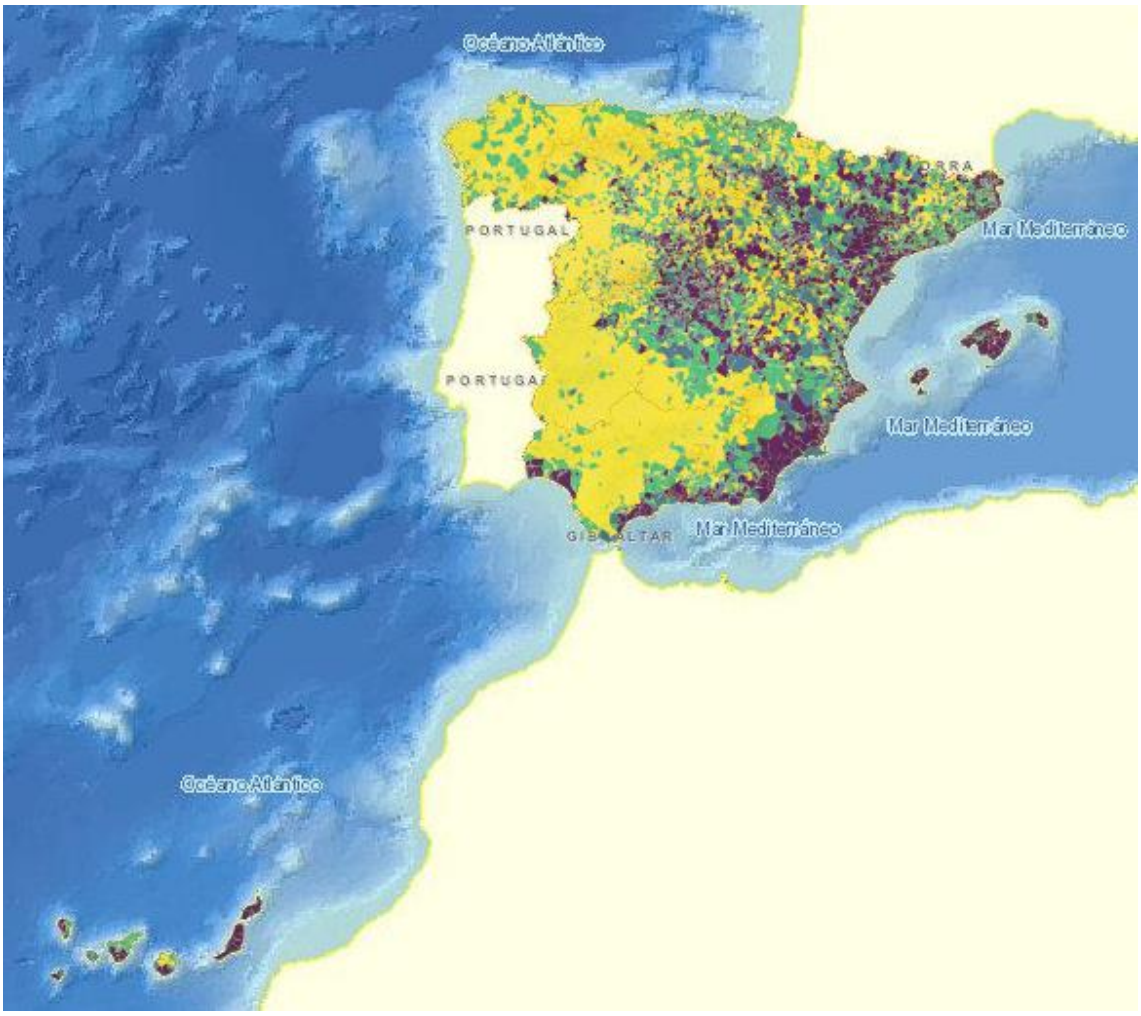

Imagen general del servicio

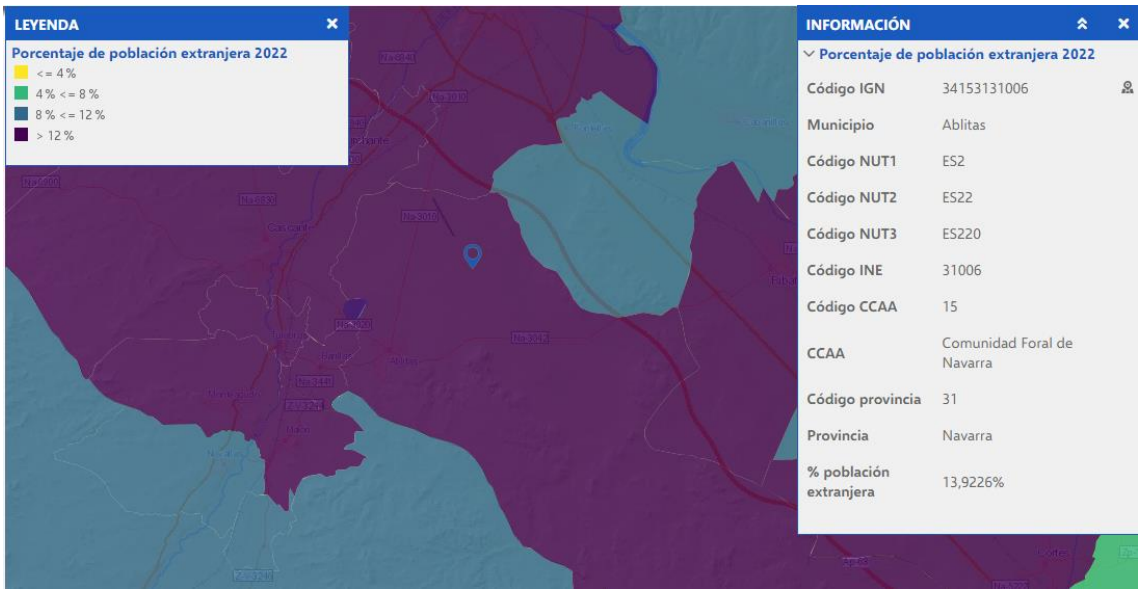

Imagen de detalle de la información del servicio

INFORMACIÓN ALFANUMÉRICA ASOCIADA AL SERVICIO

Los datos que se pueden consultar en la FICHA de cada municipio son:

CAMPO (SHAPEFILE)	CAMPO (GEOPORTAL)	CONTENIDO
NATCODE	CODIGO IGN	Código dado por el Instituto Geográfico Nacional a cada una de las entidades poblacionales. Se caracteriza por ser un código único e intransferible formado por 11 dígitos de los cuales los dos primeros hacen referencia al país al que pertenece la unidad poblacional. Los dos siguientes dígitos identifican la CCAA. Los dos siguientes a indican la provincia a la que pertenece la unidad poblacional. Los cinco siguientes identifican el municipio.
CODNUT1	CODIGO NUT1	Código dado por EUROSTAT a cada una de las principales regiones socioeconómicas. La clasificación NUTS (Nomenclatura de unidades territoriales para estadísticas) es un sistema jerárquico para dividir el territorio económico de la UE y el Reino Unido con el propósito de recopilar, desarrollar y armonizar estadísticas regionales europea, realizando análisis socioeconómicos de las regiones. La clasificación NUTS 2022 actual es válida desde el 1 de enero de 2022.
CODNUT2	CODIGO NUT2	Código dado por EUROSTAT a cada una de regiones básicas para la aplicación de políticas regionales. La clasificación NUTS (Nomenclatura de unidades territoriales para estadísticas) es un sistema jerárquico para dividir el territorio económico de la UE y el Reino Unido con el propósito de recopilar, desarrollar y armonizar estadísticas regionales europea, realizando análisis socioeconómicos de las regiones. La clasificación NUTS 2022 actual es válida desde el 1 de enero de 2022.
CODNUT3	CODIGO NUT3	Código dado por EUROSTAT a cada una de pequeñas regiones para diagnósticos específicos. La clasificación NUTS (Nomenclatura de unidades territoriales para estadísticas) es un sistema jerárquico para dividir el territorio económico de la UE y el Reino Unido con el propósito de recopilar, desarrollar y armonizar estadísticas regionales europea, realizando análisis socioeconómicos de las regiones. La clasificación NUTS 2022 actual es válida desde el 1 de enero de 2022.
CCCAA	CODIGO CCAA	Código de la comunidad autónoma
CCAA	COMUNIDAD AUTÓNOMA	Nombre de la comunidad autónoma
CPRO	CODIGO PROVINCIA	Código de la provincia
PROVINCIA	NOMBRE PROVINCIA	Nombre de la provincia
CMUN_INE	CODIGO INE	Código dado por el Instituto Nacional de Estadística a cada uno de los municipios.
MUNICIPIO	MUNICIPIO	Nombre del municipio.
POR_POB_EX	% POBLACIÓN EXTRANJERA	Porcentaje de población extranjera sobre la población total, para el municipio en año 2022.